Září 2009

lípa

www.i-lipa.cz

Česká filharmonie v České Lípě

Industriál

Underground

Program

8. ročník festivalu Lípa Musica zahajuje 19. září!

spilka & horák

SOFTWARE - HARDWARE

HP Preferred Partner, TRILINE Premium Partner
Autorizovaný prodejce AVG, EPSON, Microsoft, IIYAMA
Autorizované servisní středisko TRILINE, AutoCont, Comfor

Vytiskněte si fotky

bez čekání, jednoduše a doma.

Zážitky z dovolené vytisknete nejlépe na nové tiskárně !

RÁDI VÁM S VÝBĚREM PORADÍME

Tonery, papír a servis je samozřejmostí.

5. KVĚTNA 797
47001 Česká Lípa
Telefon: +420 487 823 727
GSM: +420 602 724 776
Email: info@sah.cz

- kapacita **statisíce fotografií**, spousta hudby a jiných věcí....
- ceny již **od 1600,-** Kč včetně DPH a poplatků
- záruka až 5 let

ZÁLOHUJTE NA KVALITNÍ EXTERNÍ DISKY SEAGATE

MM ČESKÁ LÍPA

MM-Česká Lípa s.r.o
Dubice č.p. 27, Česká Lípa
tel. +420 487 522 531
fax:+420 487 522 531
Mobil: +420 775 684 299
e-mail: zajic@servismm.cz

MM Česká Lípa

VELKOOBCHOD BAREV, PODLAH A ZATEPLENÍ

Firma MM Česká Lípa Vás zve do nově otevřeného studia.

Vzorkovna a prodejna s velkým výběrem podlahových krytin, fasádních a interiérových barev, s možností barevného návrhu fasád i Vašeho interiéru.

Dále nabízí prodej zateplovacích systémů, kde můžete využít dotace v programu zelená úsporám.

Navštivte nás v Dubici, u konečné autobusu MHD, nebo volejte 775 684 299.

Oční D&I optika

OČNÍ OPTIKA
Moskevská 11
Česká Lípa
Tel.: 487 520 281
Mob.: 603 812 005

PLASTOVÉ ČOČKY

Začíná školní rok a je také důležité myslet na naše školáky, na jejich ochranu očí před poraněním. Minerální čočky jsou sice velmi tvrdé, ale současně i velmi křehké. Přinášejí riziko rozbití, může dojít k roztříštění skla a následnému úrazu očí. Plastové čočky mají nízkou hmotnost, nerozbíjí se, pohodlně se nosí a jsou bezpečné. Jsou proto vhodné nejen pro děti, ale pro všechny, kteří žijí aktivním životním stylem.

Podrobnější informace dostanete v našem obchodě.

Oční optika
Moskevská 11, 470 01 Česká Lípa
tel. : 487 520 281, mob. : 603 812 005

Otvírací doba:
po - pá 9:00 - 17:00
so 9:00 - 11:30

Obsah:

04 Industriál
Doksy

06 Underground
Pavel Šplíchal – 2. část

08 Lípa Musica
Filharmonie v České Lípě

11 Program
Českolipský kulturní přehled

14 Recenze
Filmy, knihy

16 Rozhovor
Milan Bárta

17 Report
Iva Bittová

18 Karel H.

Milí čtenáři,

léto se nám pomalu chílí ke konci a na vrátka již pomalu klepe podzim. Babí léto spřádá své něžné sítě a nenápadně nás po rozmarném létě navrací k našim všedním činnostem. Ty starší žene do práce a těm mladším povolí schovat se ještě na chvíli v jejich dětském školním světě. Listí zlátne a vítr nese jeho šustivou píseň tiše krajem. Není to však jediná melodie, která se nese naší krásnou domovinou. Stalo se již tradicí, že s příchodem měsíce září přichází do našeho kraje prestižní hudební festival „Lípa Musica". V letošním roce tomu bude již po osmé. Poslední měsíce nás často atakuje ve všech pádech skloňovaná světová ekonomická krize. Snad i díky tomu si více než jindy uvědomujeme, kde jsou pravé hodnoty našich životů a co má skutečný smysl. Pevně věříme, že naše úsilí o rozvíjení kulturní úrovně města i celého regionu smysl má a nikdy mít nepřestane.
Letos se mohou posluchači těšit na zcela výjimečné zážitky – například si po 50 letech budou moci v České Lípě vyslechnout koncert České filharmonie! Toť však zdaleka není vše, podrobnosti o programu festivalu a veškerém kulturním dění ve vašem okolí se můžete dočíst uvnitř tohoto čísla; reporty a fotky z festivalu a nejen z něj naleznete vždy aktuálně na našem webu. Přejeme Vám příjemný, kulturně bohatý podzim a snad společně s hudbou na chvilku zapomeneme na morální bídu, která nás obklopuje.

vaše redakce

www.i-lipa.cz

Centrum pro výživu a estetiku

Viditelné výsledky. 100% garance Ověřeno lékaři.

Nedaří se Vám **zeštíhlet** v problematických partiích?
Chcete se **zbavit tuku** v oblasti břicha, hýždí a stehen?

Využijte možnosti ošetření jedinečným ultrazvukovým **přístrojem ULTRALIPOSYSTEM**! Bez rizika, bolesti a operace.

Zdravotní středisko Špičák v České Lípě , tel. 774 449 921, www.centrumestetiky.cz
* jen za cenu SENSOL séra (300Kč)

V září k liposukci omlazení obličeje ZDARMA*

Šéfredaktor: Lenka Křivánková, lenka@prodeus.cz
Artdirector: Anna-Marie Neduhová, anna@prodeus.cz
Korektury: korektury@ilipa.cz
Inzerce: inzerce@prodeus.cz, tel.: 487 523 931
Kontakt na redakci: Agentura DEUS, U Kartounky 670, 470 01 Česká Lípa
IČO: 646 572 56, Registrace: MK ČR E17382
Veškeré neoznačené materiály jsou majetkem redakce.

Magazín Lípa vychází v nákladu 22.800 ks. Je zdarma distribuován Českou poštou v České Lípě, v Novém Boru, Zákupech a okolí. Ročník 3, číslo 8

Do Doks nejen za Máchou

Foto: Lenka Křivánková

Krásné letní dny jsou jako stvořené pro putování za dalšími industriálními památkami. Zářící sluníčko nás vylákalo ven a my nasedli na vlak a vydali se vstříc kraji, kterému dal jméno velmi oblíbený básník. Kolébali jsme se v rytmu kolejí a za krátko už vystupovali na nádraží v Doksech. Není zde naším cílem prohřátý písek Máchova jezera, které je k radostnému smočení už nějakou dobu nevhodné, ale stavba pivovaru. Už samotné nádraží stojí za povšimnutí. Budova z roku 1867 možná již ztratila ledacos ze svého kouzla, ale některé opravy jsou zkrátka nutné. Zasníme se chvíli a alespoň trochu se vracíme do dob největší slávy této trati, jejíž vedení ovlivnil Arnošt František Kristián z Valdštejna, a to hlavně kvůli obchodu se dřevem a chmelem. Jakpak se asi cestujícím čekávalo ve valdštejnské hraběcí čekárně? Železnice a její zastávky uchvacují nejen nás, a proto se i vy můžete těšit na nový seriál jim věnovaný. Sledujte náš web! Už je ale čas putovat dál, a tak ještě krátký pohled a jdeme vstříc městu, které díky turistům ožije každé prázdniny. Procházíme kolem kina, ulicí dál až na náměstí. Dříve zde proudily kolony aut, těm dobám je naštěstí již konec. Teď je náměstí klidné, a tak prohlížíme morový sloup, radnici a budovu pošty, která dostala žlutý kabát, a pak už kolem kostela dolů k sádkám. Tam nás čeká milé překvapení, a sice stádečko muflonů. Tak trochu jsme na ně připravení a tak z batohů vyndáme tvrdý chleba a k jejich i naší radosti tu máme další krátkou zastávku. Svoji svačinu už nejsme ochotni obětovat, tak vyrážíme kolem sochy snad sv. Jana k našemu cíli. Budova pivovaru se měnila dle požadavků majitelů, jednou na kavárnu a naposledy na pěstírnu žampionů. Její okolí je uklizené a upravené, ale sama stavba teď využití nemá. Máme jen málo historických

Budova pošty a morový sloup

Partnerem seriálu Industriál jsou:

Pivovar

Tkalcovna, barvírna a tiskárna Josefa Siebera

informací, a tak nám nezbývá, než použít fantazii k uvahám a alespoň trochu poskládat střípky těch znalostí, co máme. Pořizujeme pár fotografií, ale Doksy se nám ještě opouštět nechce. Nohy nás zavedou k Rybníčku, kde je zajímavá hráz; pak cestou necestou až k lesům a zpět. Je zde velmi mnoho krásných míst k vidění a k tak trochu romantickým procházkám. Navečer nás k domovu odváží autobus a my víme, že se sem určitě vrátíme. A to nejen kvůli Máchovi!

Lenka Křivánková

více foto a fakta na: www.i-lipa.cz

NA VYBRANÝ SCHODOVÝ + BALKONOVÝ PROGRAM

je lehké Vám vyhovět, když nás to baví

SÍDLIŠTĚ SLOVANKA
ANTONÍNA SOVY 1777, ČESKÁ LÍPA

www.km-koupelny.cz
telefon: 487 837 744 - mobil: 602 171 366
email: info@km-koupelny.cz

Vyzvedněte si u nás nový katalog a získejte 10% slevu na všechny produkty z katalogu!

Osudy Pavla Šplíchala jsme opustili v roce 1969, kdy se rozpadla skupina The Sound Makers.

Pavel Šplíchal pak deset let na kytaru sáhl jen v soukromí. Jak sám tvrdil, stavěl mezitím tři domy, mimo jiné i ten, ve kterém jsme se sešli.
„Tady, co sedíš, seděl nedávno Matěj Rupert z Monkey Bussines," pronesl například.
Nejvíc mě pobavil záchod. „Musím jít s tebou, nevím, jestli pochopíš systém splachování," nabídl se s pomocí. Aby člověk spláchl, musel za prkýnko zasunout dřevěnou tyčku. „To tady jednou byli chlapi z Prahy. Došli si na záchod a pak jsem zjistil, že nazvali svou kapelu Jasná páka," objasnil mi Pavel Šplíchal něco málo z historie slavné skupiny osmdesátých let.
K muzice se vrátil v roce 1979, když přišel z vojny Jiří Pekárek. Sehnali k bicím Jana Malicha a sestavili kapelu s názvem Projekt. Později se Jiří Pekárek vydal na profesionální dráhu a nahradil ho teprve sedmnáctiletý Petr Neuberg. Hráli především po vinárnách, ale prý ne jako vinárenská kapela. Vedoucí ve Sklípku ve Starých Splavech, kde vystupovali nejčastěji, o nich prohlásil: „Hrajete to nejhorší, co jsem kdy slyšel, ale dokud bude chodit tolik lidí, tak si dám klidně vatu do uší."

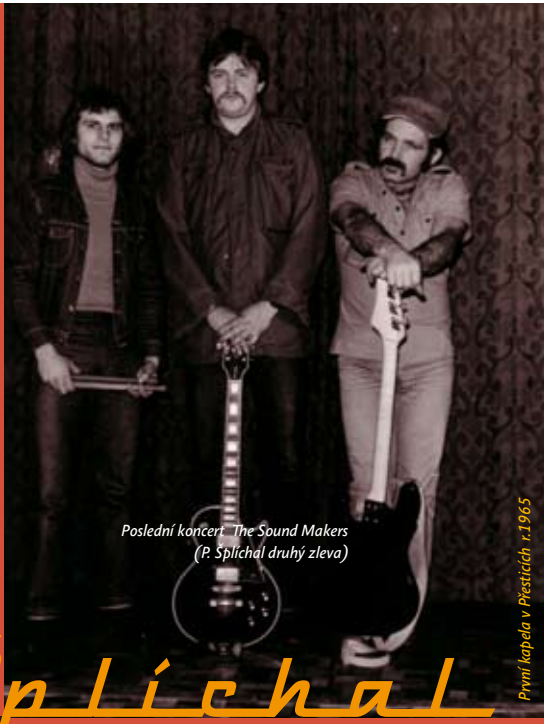

Poslední koncert The Sound Makers (P. Šplíchal druhý zleva)

První kapela v Přešticích r.1965

Pavel Šplíchal

Prosíme pamětníky, pokud mají nějaké informace, nechť se obrátí na naši redakci: inzerce@prodeus.cz

„Šli jsme trochu do středního proudu. Už žádná divočina. Pekárek dělal na Suchého texty novou muziku, občas jsem přinesl svá slova já," přiznal Pavel Šplíchal. „S režimem jsme problémy neměli, prostě jsme nevystrkovali růžky." Přitom mi ale ukazoval fotky z té doby, na kterých je Sváťa Karásek, Mejla Hlavsa či Ivan Pešl z Primitives Group.
Asi po roce odešel z kapely Jan Malich (v současnosti hraje profesionálně v Petr Novák revival). Projekt stačil pro českolipský rozhlas nahrát tři písničky.
V roce 1984 se dali dohromady s dalším zpívajícím bubeníkem Aloisem Šafrem a ještě s Petrem Neubergem založili skupinu II. liga.
„Devět měsíců jsme cvičili a chystali si repertoár, jenže pak se Šafr opil v českolipském Bahnhofu, udělal si transparent s nápisem Proč jste sestřelili jihokorejské letadlo? – a dostal dva roky ve Valdicích. Zavřeli ho po jediným koncertu. V Chotovicích."
V projektu II. liga se pak vystřídalo několik dalších muzikantů. Třeba Václav Jelínek, který zpíval místo zavřeného Šafra, Petr Úža Zdeněk, který hrál i v Jazz Q slavného jazzmana Martina Kratochvíla. Oporou byl i bubeník a zpěvák Míla Louda Blahovec. Za nejkrásnější koncert považuje Pavel Šplíchal ten, který se odehrál v Brništi. Vystupovali jako předkapela OK Bandu. „Když jsme dohráli a nastoupil Kočandrle s tou svou partou, lidi začali házet bahno a chtěli II. ligu zpět. Pak jsme si už moc neužili. Měli jsme v pod-

Pavel Šplíchal - 2. část

statě tři repertoáry, ale úspěšnou vlastní tvorbou jsme mohli táhnout celou tancovačku. Myslím, že mnohé se mi skoro povedly," uzavírá rozhovor Pavel Šplíchal.
Úplně naposledy vystoupila II. liga prvního května 1990, kdy podpořila Občanské fórum nedlouho před prvními svobodnými volbami.
Když jsem přijel do Doks za Pavlem Šplíchalem podruhé, čekala mě další překvapení. Kromě toho, že mi nahrál na kazetu dvě desítky demosnímků, věnoval mi i složku plnou dokumentů. Desítky textů z různých období, ale také originály protokolů z přehrávek (… vedoucí souboru předloží seznam 50 skladeb repertoáru s uvedením autorů textu a hudby; nejméně 70% skladeb musí být ze socialistické tvorby; nejvýše 5% může být zpíváno v jiném jazyce než mateřském … soubor vystupuje v oblečení, které používá při veřejných produkcích, protože bude hodnocen i estetický dojem). Kuriozitou je, že na jednom z dokumentů je jako zástupce městského výboru Socialistického svazu mládeže uveden Petr Skokan, pozdější starosta města a hejtman Libereckého kraje.

Mládí, kam se chystáš odejít,
nestačil jsem ještě vůbec žít.
Všechny lásky, jejich těla
do dálky mi odletěla,
zůstal jsem tu zase jenom sám.

Pavel Šplíchal (1945)
kapelník a kytarista v kapelách
The Sound Makers, Projekt, II. liga.

Matadors v Doksech

Hudební agentura Trifolium
uvádí **mimořádný koncert**

"Ohrožený druh"

Koncertní provedení úspěšného alba Michala Horáčka - Ohrožený druh (nejprodávanější album roku 2008).

Večer plný šansonových písní s texty Michala Horáčka.

Účinkují: **Tereza Nekudová, Naďa Válová, Hana Robinson, Natálie Kocábová, Szidi Tobias, Lenka Nová a Věra Nerušilová.**

Vstupenky lze **zakoupit od 1. září** na adrese:

KD Crystal – Česká Lípa
pokladna v přízemí
pondělí – pátek, 15 – 18 hodin
telefon: 487 523 127

středa 11. listopadu v 19.30 hodin
Jiráskovo divadlo, Česká Lípa

Michala Horáčka... živě!

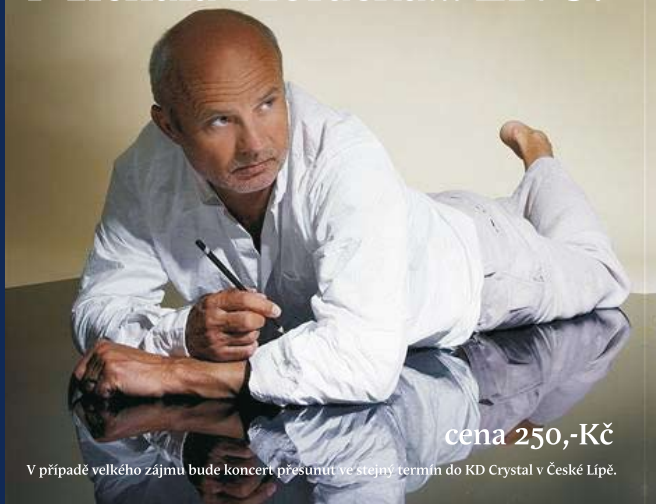

cena 250,-Kč

V případě velkého zájmu bude koncert přesunut ve stejný termín do KD Crystal v České Lípě.

Česká filharmonie a Česká Lípa

(aneb čtyři zastavení bez partitury)

1928

Poprvé přijela Česká filharmonie do České Lípy v září 1928. Nikoliv náhodou v roce výročí republiky a v roce založení české hudební školy ve městě. Byla to bezpochyby významná podpora hudebního a vůbec kulturního života našich hraničářů a současně i demonstrace úrovně našich symfoniků v tehdy národnostně složitém (spíše německém) prostředí.

Česká filharmonie pod taktovkou Václava Talicha zahrála skladby Brahmsovy, Wagnerovy a ovšem hlavně Smetanovy (Vltava) a Dvořákovy (Holoubek). Václav Talich stál ve svých pětačtyřiceti letech, po téměř desetiletém šéfování a dirigování ČF (od podzimu 1919), na vrcholu svých životních a tvůrčích sil.

Koncert se konal v nejmodernějším a největším městském sále biografu Olympia. (Po válce se změnil název na kino Alfa, které pár let po listopadovém převratu 1989 skončilo svoji kulturní činnost na úkor jiných komerčních zájmů – mimochodem i opětovným návratem k původnímu názvu hotelového komplexu Olympia.)

Václav Talich

Rafael Kubelík

Karel Šejna

1948

Na druhý koncert České filharmonie si Česká Lípa musela počkat dlouhých dvacet let. To je doba, kterou se měří nejen život jedné lidské generace, ale v tomto případě také čas střetu celých historických epoch – demokracie, fašismu a komunismu. A je to také chvíle, kdy se na scéně objevuje významný iniciátor kontaktů a partner České filharmonie – českolipská Vagónka Tatra, která uzavřela exkluzivní patronát nad orchestrem, na jehož základě se pak v padesátých letech uskutečnily další koncerty.

Avšak vraťme se do roku 1948 – zlomového a osudového nejen pro orchestr. Česká filharmonie vystoupila 28. dubna pod taktovkou Rafaela Kubelíka v nově vybudované tovární dvoraně a před tisícihlavým (!) publikem zahrála nejprve úvodní monumentální Sukův pochod V nový život, poté Smetanův Vyšehrad a Dvořákovy Slovanské tance.

Rafael Kubelík, historicky nejmladší šéf České filharmonie (od r. 1942, kdy mu bylo 28 let), pak po českolipském koncertu absolvoval poslední (v pořadí třetí) Pražské jaro. Poté, v září 1948, tento nadějný dirigent, který musel ve válečných letech čelit tlaku nacistické a protektorátní totality, odešel před nastupujícím a sílícím tlakem komunistické totality do exilu.

Vrátil se po dlouhých 42 letech po sametové revoluci a přes své zdravotní problémy stanul v čele své milované České filharmonie a ve fantastické atmosféře návratu svobody a demokracie společně provedli na Staroměstském náměstí Smetanovu Mou vlast (na zahájení 45. Pražského jara 1990).

1954

Po Kubelíkově emigraci zaujal jeho místo dirigent Karel Šejna, jehož vystřídal v roce 1950 Karel Ančerl, zralý umělec na prahu životní šedesátky (narodil se v roce založení ČF 1896). Ančerl přivezl na jaře roku 1954 do České Lípy orchestr k dalším dvěma koncertům (odpolednímu pro mládež a večernímu pro širokou, nejen „tatrováckou" veřejnost), které vyvrcholily Dvořákovou symfonií „Z Nového světa".

Malým paradoxem je (dle úsloví o kovářově kobyle a ševcově ženě), že ani já, jako přímý návštěvník tohoto koncertu a ani můj přítel pan Vladimír Böser, syn poválečného zakladatele tradice těchto tatrováckých koncertů pana Pavla Bösera, sám také účastník koncertu pro mládež (bylo mu tehdy asi 12 let), si nepamatujeme přesné datum koncertu – snad jen, že to bylo ještě před koncem školního roku. Pomoc jsme nenašli bohužel ani v troskách podnikového archivu.

1959

Tentokrát pod Šejnovou taktovkou – a doposud také naposledy – hrála Česká filharmonie v České Lípě (opět v Tatrovce) 14. nebo 19. června 1959. Tentokrát velice pomohl diář paní MUDr. M. Trantové, návštěvnice tohoto koncertu, v němž nalézáme i informaci o programu: 7. symfonie Ludwiga van Beethovena a opět Dvořákova Novosvětská. Tím se uzavřela ona řada čtyř koncertů našeho nejnárodnějšího a současně nejsvětovějšího orchestru (a současně čtyř mých zastavení).

Ta řada trvala méně než třicet let – zatímco ta časová propast od poslední návštěvy České filharmonie v České Lípě je již půlstoletá. S o to větším zadostiučiněním a radostí jsem před rokem přijal zprávu o koncertu České filharmonie (stvrzenou v této chvíli i vstupenkou, kterou ochraňuji jako vzácnou relikvii) v babím létě letošního roku, při zahájení již tradičního mezinárodního hudebního festivalu Lípa Musica.

Zdeněk Stehlík

SOBOTA 19. ZÁŘÍ V 19 HODIN
Kulturní dům Crystal, Česká Lípa

Česká filharmonie

Leoš Svárovský – dirigent
Zahajovací koncert festivalu

Bedřich Smetana (1824–1884)
Má vlast (cyklus symfonických básní)
* Vyšehrad
* Vltava
* Šárka

Antonín Dvořák (1841–1904)
Symfonie č. 8 G dur op. 88 B 163 „Anglická"
* Allegro con brio
* Adagio
* Allegretto grazioso
* Allegro ma non troppo

Babí léto v Českolipském sportovním středisku Sportareál

sport česká lípa

VŠEDNÍ DNY
Dospělí
80,- / 1,5 hod.
100,- / 3 hod.
Děti do 110 cm
25,- / 1,5 hod.
35,- / 3 hod.
Rodinné vstupné (2 děti do 150 cm, 2 dospělí)
240,- / 1,5 hod.
260,- / 3 hod.
Zvýhodněné vstupné
(děti od 1-15 let, studenti, důchodci, ZTP a jejich doprovod)
60,- / 1,5 hod.
80,- / 3 hod.
Důchodci (bez atrakcí)
40,- / 1,5 hod.
60,- / 3 hod.

VÍKENDY A SVÁTKY
Dospělí
90,- / 1,5 hod.
110,- / 3 hod.
Děti do 110 cm
25,- / 1,5 hod.
35,- / 3 hod.
Rodinné vstupné (2 děti do 150 cm, 2 dospělí)
250,- / 1,5 hod.
270,- / 3 hod.
Zvýhodněné vstupné
(děti od 1-15 let, studenti, důchodci, ZTP a jejich doprovod)
70,- / 1,5 hod.
90,- / 3 hod.

19.10. - 20.11.2009
Vážení návštěvníci, v tomto termínu vám nově nabízíme slevu 15% na permanentky 15 + 3!!!

Po překročení uhrazené doby účtujeme každé osobě každých 15 min. 20,- Kč doplatek.
Vstup pouze v klasických plavkách, nikoliv v kraťasech, či šortkách!

9.9. - 10.9.2009 & 22.9. - 23.9.2009
HAPPY DAYS
Zaplaťte za 1,5 hod. a plavte 3 hod.!!!

26.9. - 28.9.2009
DEN ČESKÉ STÁTNOSTI
Využijte slevu 15% na bazénové vstupné v tomto prodlouženém víkendu s oslavou Dne české státnosti.

1.10.2009
MEZINÁRODNÍ DEN SENIORŮ
Pro všechny seniory máme připravenou slevu 15% na bazénové vstupné.

1.9. - 23.12.2009
AKCE PRO ORGANIZACE SDRUŽUJÍCÍ DĚTI A MLÁDEŽ
(zájmové, školní, sportovně-kulturní kluby, DD, DDM, ...)
40,- Kč / 1,5 hod. / 1 osoba
Platí pro skupiny 10 a více dětí (do 15-ti let) + 1 pedagogický doprovod.

NOČNÍ PLAVÁNÍ PŘI SVÍČKÁCH
Každou středu a sobotu od 21:30 - 23:00 hod.
50,- Kč / 1,5 hod.

K zakoupené vstupence do bazénu obdržíte 1 aktuální výtisk denního tisku MF DNES, nebo LIDOVÉ NOVINY (pouze omezené množství).

Projekty pasivních rodinných domů, interiéry, průmyslové a obchodní stavby včetně všech potřebných povolení a realizace.
Dlouholeté zkušenosti i se zahraniční klientelou. Mluvíme anglicky, německy.

atelier rubicon

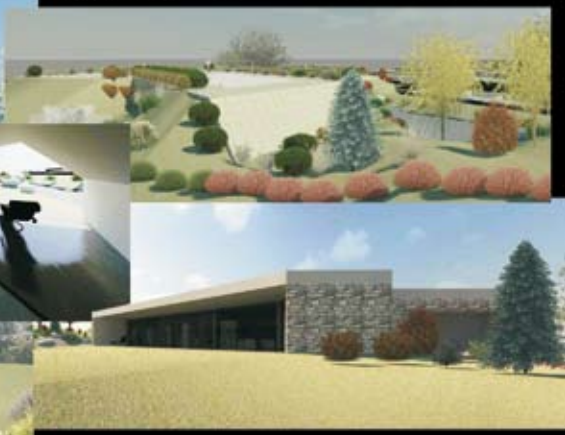

+ 420 602 226 651
hronza@atelierrubicon.com

lípa

Kulturní přehled Českolipska

Září 2009

TAXI sport
800 10 10 20
Vozíme Vás za kulturou **VOLEJTE ZDARMA**

1. 9. Úterý

Libertin
9:00 - 18:00 Den otevřených dveří

Kino Crystal
17:30 Veřejní nepřátelé
20:00 Veřejní nepřátelé

Kino Nový Bor
17:30 Proroctví
20:00 Tulpan (ART)

2. 9. Středa

Kino Crystal
17:30 Veřejní nepřátelé
20:00 Veřejní nepřátelé

Kino Nový Bor
17:30 Proroctví
20:00 Proroctví

3. 9. Čtvrtek

KD Crystal
4. Aqua festival 2009
9:00 - 18:00 Vstup dospělí 90,- a děti 45,-

Památník K. H. Máchy v Doksech
XXIV. Řezbářské sympozium (3.9. - 5.9.)

Kino Crystal
15:30 Vzhůru do oblak
17:30 Vzhůru do oblak
20:00 Andělé a démoni

Kino Nový Bor
15:30 Vzhůru do oblak
17:30 Proroctví
20:00 Proroctví

4. 9. Pátek

KD Crystal
4. Aqua festival 2009
9:00 - 18:00 Vstup dospělí 90,- a děti 45,-

Vodní hrad Lipý
30 let Psích vojáků + Jablkoň
19:00 Vstup 200,-

Luxor
DJ Paolo + bubeník, DJ Lfayette
21:00 Vstup 50,-

Muzeum – Ekoporadna Orsej
Noc pro netopýry

Kino Crystal
15:30 Vzhůru do oblak
17:30 Vzhůru do oblak
20:00 Andělé a démoni

Nový Bor Náměstí Míru
19:00 koncert První nahoře, Škwor

Kino Nový Bor
15:30 Vzhůru do oblak
17:30 Veni, vidi, vici
20:00 Veni, vidi, vici

5. 9. Sobota

KD Crystal
4. Aqua festival 2009
9:00 - 18:00 Vstup dospělí 90,- a děti 45,-

Luxor
DJ´S Réva, Hrusha, Carl Lope
21:00 Vstup 50,-

Kino Crystal
15:30 Vzhůru do oblak
17:30 Vzhůru do oblak
20:00 Líbáš jako bůh

Nový Bor Náměstí Míru
10:00 – 21:00 bohatý program

Kino Nový Bor
15:30 Vzhůru do oblak
17:30 Veni, vidi, vici
20:00 Veni, vidi, vici

6. 9. Neděle

KD Crystal
4. Aqua festival 2009
9:00 - 18:00 Vstup dospělí 90,- a děti 45,-

Kino Crystal
15:30 Vzhůru do oblak
17:30 Vzhůru do oblak
20:00 Líbáš jako bůh

Divadlo Nový Bor – Navrátilův sál
Setkání s lidovkou a evergreenem – Jiří Horák
14:00 Vstup 50,-

Kino Nový Bor
15:30 Vzhůru do oblak
17:30 Veni, vidi, vici
20:00 Veni, vidi, vici

7. 9. Pondělí

Kino Crystal
15:30 Vzhůru do oblak
17:30 Brüno
20:00 Valčík s Bašírem (FK)

Kino Nový Bor
17:30 Ve jménu krále
20:00 Ve jménu krále

8. 9. Úterý

KD Crystal
Všechnopartička, Karel Šíp a Josef A. Náhlovský
19:00 Uvádí M. Herzán, Vstup 220,-

Kino Crystal
15:30 Vzhůru do oblak
17:30 Brüno
20:00 Brüno

Kino Nový Bor
17:30 Ve jménu krále
20:00 Chlapec v pruhovaném pyžamu

9. 9. Středa

Kino Crystal
15:30 Vzhůru do oblak
17:30 Brüno
20:00 Brüno

Kino Nový Bor
17:30 Ve jménu krále
20:00 Ve jménu krále

10. 9. Čtvrtek

Kino Crystal
15:30 G. I. Joe
17:30 Piráti na vlnách
20:00 Hanebný parchanti

Kino Nový Bor
17:30 Piráti na vlnách
20:00 Piráti na vlnách

11. 9. Pátek

KD Crystal
Setkání s lidovkou, hraje V. Bretšnajdr
18:00 Vstup 40,-

Luxor
DJ´s Peeter & Vichi – 21:00 Vstup 50,-

Kino Crystal
15:30 G. I. Joe
17:30 Piráti na vlnách
20:00 Hanebný parchanti

Kino Nový Bor
17:30 Piráti na vlnách
20:00 Piráti na vlnách

12. 9. Sobota

Hrad Lipý a Městská knihovna
12. 9. - 19. 9.
Dny kulturního dědictví

Luxor
DJ´S Richie, Lady Jane
21:00 Vstup 100,-

Kino Crystal
15:30 G. I. Joe
17:30 G. I. Joe
20:00 Hanebný parchanti

Kino Nový Bor
17:30 Piráti na vlnách
20:00 Piráti na vlnách

13. 9. Neděle

Kino Crystal
15:30 G. I. Joe
17:30 G. I. Joe
20:00 Hanebný parchanti

Kino Nový Bor
17:30 Piráti na vlnách
20:00 Piráti na vlnách

Změna programu vyhrazena.
více na www.i-lipa.cz

SOUTĚŽ s Kulturou Nový Bor o 5 lístků na divadelní představení „Veřejné oko“, které uvede 17. září divadlo v Novém Boru. Kdo je autorem této hry? Odpovědí posílejte nejpozději do 14. září na e-mail: soutez@prodeus.cz

KONTAKTY:

KD Crystal: 487 523 127
Kino Crystal: 487 524 840
Jiráskovo divadlo: 487 523 127
Progres: klub.progres@seznam.cz
Luxor: 605 213 859
Luxor: 605 213 859
Muzeum ČL: 487 824 145
Knihovna ČL: 487 883 444
ZUŠ: 487 521 287
Libertin: 487 521 652
Divadlo NB: 487 728 083
Kino Nový Bor: 487 728 083

Hitrádlo Crystal
partner programu

14. 9. Pondělí

Jiráskovo divadlo
Sklenka sherry (Divadelní klub)
19:30 Divadlo Na Jezerce Praha, Vstup 290,-

Kino Crystal
17:30 Pokoj v duši
20:00 Dobře placená procházka

Kino Nový Bor
17:30 Admirál
20:00 Admirál

15. 9. Úterý

Knihovna
Stane se Ještěd památkou Unesco?
17:00 Přednáška

Kino Crystal
17:30 Zastav a nepřežiješ 2: Vysoké napětí
20:00 Pokoj v duši

Kino Nový Bor
17:30 Admirál
20:00 Ricky (ART)

16. 9. Středa

Libertin
17:00 Informační schůzka ZÚ
„Turistický kroužek pro rodiče s dětmi“

Kino Crystal
17:30 Zasav a nepřežiješ 2: Vysoké napětí
20:00 Pokoj v duši

Kino Nový Bor
17:30 Admirál
20:00 Admirál

17. 9. Čtvrtek

Kino Crystal
15:30 Doba ledová 3: Úsvit dinosaurů
17:30 Jánošík: Pravdivá historie
20:00 Jánošík: Pravdivá historie

Divadlo Nový Bor
Veřejné oko
19:00 Vstup 220,-

Kino Nový Bor
15:30 G-Force
17:30 Zažít Woodstock
20:00 Zažít Woodstock

18. 9. Pátek

Luxor
Koncert Jaksi Taksi + disco mix
21:00 Vstup 110,-

Kino Crystal
15:30 Doba ledová 3: Úsvit dinosaurů
17:30 Jánošík: Pravdivá historie
20:00 Jánošík: Pravdivá historie

Kino Nový Bor
15:30 G-Force
17:30 Zažít Woodstock
20:00 Zažít Woodstock

19. 9. Sobota

Knihovna
Drobné památky severních Čech
16:00 Přednáška

Libertin
10:00 - 13:00 Kurz Flamenca
sál DDM Libertin, info a přihlášky
tel.: 602 416 626, flamenconb@email.cz

Muzeum
16:00 Vernisáž výstavy První světová

Víseckа rychta v Kravařích
VII. Ročník kravařské paličkyády (19. 9. - 20. 9.)

Lipa Musica
KD Crystal
Zahajovací koncert festivalu Lípa Musica
19:00 – Česká filharmonie
Dirigent Leoš Svárovský
Vstup 790,- / 690,- / 590,-
nebo abonentní karty Kruhu přátel hudby

SOBOTA 19. ZÁŘÍ V 19 HODIN
Kulturní dům Crystal, Česká Lípa

Česká filharmonie
Leoš Svárovský – dirigent
Zahajovací koncert festivalu

Bedřich Smetana (1824–1884)
Má vlast (cyklus symfonických básní)
* Vyšehrad
* Vltava
* Šárka

Antonín Dvořák (1841–1904)
Symfonie č. 8 G dur op. 88 B 163 „Anglická“
* Allegro con brio
* Adagio
* Allegretto grazioso
* Allegro ma non troppo

Soutěž o dvě vstupenky
na zahajovací koncert festivalu Lípa Musica.
Po kolika letech se vrací
Česká filharmonie do České Lípy?

Odpovědi posílejte na e-mail: soutez@prodeus.cz
nejpozději do 15. září.

Luxor
Video disco – DJ´s Šramus & Réva
21:00 Vstup 50,-

Kino Crystal
15:30 Doba ledová 3: Úsvit dinosaurů
17:30 Jánošík: Pravdivá historie
20:00 Jánošík: Pravdivá historie

Kino Nový Bor
15:30 G-Force
17:30 Číslo 9
20:00 Číslo 9

20. 9. Neděle

Libertin
13:00 - 15:00 Pohádkové putování Peklem
Start u restaurace Neptun v Dubici
Startovné 10 ,- / osoba

Kino Crystal
15:30 Doba ledová 3: Úsvit dinosaurů
17:30 Jánošík: Pravdivá historie
20:00 Jánošík: Pravdivá historie

Kino Nový Bor
15:30 G-Force
17:30 Číslo 9
20:00 Číslo 9

KD Crystal
15:00 Škola kouzel
Divadlo kouzel Pavla Kožíška, Vstup 110,-

21. 9. Pondělí

KD Crystal
19:00 Čechomor
Vstup 250,-

Kino Crystal
17:30 Jánošík: Pravdivá historie
20:00 Muž a jeho pes (FK)

Kino Nový Bor
17:30 Stáhni mě do pekla
20:00 Stáhni mě do pekla

22. 9. Úterý

Lipa Musica
19:00 – Kostel sv. Kříže v Novém Oldřichově
„Kvítí mezi trny“
Tiburtina esemble – Barbora Sojková
Vstup 120,-

Libertin
Den bez aut
Akce pořádaná ve spolupráci s Městem Česká Lípa a Městskou policií

Jiráskovo divadlo
19:30 Zdravý nemocný
Studio Dva Praha, vstup 290,-

Kino Crystal
17:30 Jánošík: Pravdivá historie
20:00 Únos vlaku 123

Kino Nový Bor
17:30 Stáhni mě do pekla
20:00 35 panáků rumu (FK)

TAXI sport
800 10 10 20
Vozíme Vás za kulturou VOLEJTE ZDARMA
jsme Vám k dispozici ve dne v noci...

23. 9. Středa

Libertin
10:00 Yamaha Class – hudební školička
www.yamahaskola.cz, Eva Klesová
tel:602 863 506, e-mail yamaha@o2active.cz

Muzeum
16:30 Vernisáž výstavy
Obrazová kronika let 1989/90

Kino Crystal
15:00 Jánošík: Pravdivá historie
17:30 Jánošík: Pravdivá historie
20:00 Únos vlaku 123

Divadlo Nový Bor – Navrátilův sál
Nestíháme (Hudební sklepy)
19:00 Vstup 90,-

Kino Nový Bor
17:30 Všude dobře, proč být doma
20:00 Všude dobře, proč být doma

24. 9. Čtvrtek

Knihovna – pobočka Špičák
9:30 Od Křemílka a Vochomůrky
Nové knížky do postýlky

Jiráskovo divadlo
19:30 Za tajemstvím planet 8
Milan Zigo – přednáška, Vstup 50,-

Kino Crystal
15:30 G-Force
17:30 Home
20:00 Návrh

Kino Nový Bor
17:30 Všude dobře, proč být doma
20:00 Všude dobře, proč být doma

25. 9. Pátek

Restaurce KD Crystal
19:00 Večer plný Evergreenu, Vstup 20,-

Luxor
21:00 DJ Réva – Discopříběh, Vstup 50,-

Kino Crystal
15:30 G-Force
17:30 G-Force
20:00 Návrh

Kino Nový Bor
17:30 Operace Dunaj
20:00 Operace Dunaj

26. 9. Sobota

Lipa Musica
19:00 – Kostel sv. Petra a Pavla v Prysku
Ars Antiqua, Paříž ve 13. století
Schola Gregoriana Pragensis
Vstup 120,-

Jiráskovo divadlo
15:00 Dlouhý, široký a bystrozraký
Mladá scéna Ústí nad Labem, Vstup 50,-

26. 9. Sobota

Luxor
DJ´s Funnie & Uwa
21:00 Vstup 50,-

Kino Crystal
15:30 G-Force
17:30 G-Force
20:00 Návrh

Divadlo Nový Bor – Navrátilův sál
19:00 J.I.P., Vstup 55,-

Divadlo Nový Bor
10:00 Králíci z klobouku, vstup 50,-

Kino Nový Bor
17:30 Operace Dunaj
20:00 Operace Dunaj

27. 9. Neděle

Kino Crystal
15:30 G-Force
17:30 G-Force
20:00 Návrh

Kino Nový Bor
17:30 Operace Dunaj
20:00 Operace Dunaj

28. 9. Pondělí

Lipa Musica
20:00 – Kostel sv. Vavřince – Jezvé
G. F. Händel: Vodní Hudba
Suita No. 3 – g moll HWV 350
G. Tartini: Koncert pro trubku D Dur
A. Vivaldi: Podzim
J. P. Rameau: Une suite imaginaire
Vstup 140,- / 100,-

Kino Crystal
17:30 Admirál
20:00 Ricky (FK)

Kino Nový Bor
17:30 Operace Dunaj
20:00 Operace Dunaj

29. 9. Úterý

Knihovna – čítárna T.G.M
17:00 Už dlouho nejel žádnej vlak
Ing. Zdeněk Šindlauer

Knihovna – pobočka Špičák
9:30 Cvičíme v každém věku

Kino Crystal
17:30 Admirál
20:00 Mary a Max

Kino Nový Bor
17:30 Hranice ovládání
20:00 Mary a Max (ART)

30. 9. Středa

Kino Crystal
17:30 Admirál
20:00 Admirál

Kino Nový Bor
17:30 Hranice ovládání
20:00 Hranice ovládání

DDM LIBERTIN

Nabídka kroužků pro školní rok 2009 /2010

- Keramika
- Otevřená ker. dílna pro veřejnost
- Výtvarná dílna pro předškoláky
- Výtvarný kroužek
- Výtvarný kroužek pro mládež a dospělé
- Textilní kroužek
- Štrajchpudlíci /pomocní tiskaři/

- Studentská videoprojekce od 15 let
- Zastupitelstvo dětí
- Aj. konverzace
- Aj. začátečníci
- Nj. začátečníci
- Loutkoherectví
- Dramatický kroužek
- Dívčí klub
- Vaření
- Karetní klub
- Šachy
- Šachy dospělí
- Hra na flétnu
- Grafomotorika

- VT I. Začátečníci
- VT II. Pokročilí
- VT III - Vývojář
- Stavíme MERKUR
- Radiotechnika
- Papírový a plastikový modelář
- Letecký modelář

- Aerobic dospělí
- Aerobic 10 -13 let - začátečníci
- Disco pokročilí
- Disco 6 -10 let - Berušky
- Disco
- Cvičení + hraní rodičů s dětmi
- Jóga
- Jóga - senioři
- Jóga - regenerační
- Joga - meditace
- Pohybové hry
- Hudebně pohybový kroužek
- Break od 12 let
- Hip-Hop, děti od 8 let, mládež
- Mix dance
- Modeling

- Chovatelský kroužek
- Teraristika
- Rybáři
- Ekologie - máme rádi přírodu
- EKO MŠ
- Turistický kroužek pro rodiče s dětmi

- Sport. gymnastika chlapci
- Sport. gymnastika dívky
- Basketball
- Horolezectví
- Horolezecká škola
- Lukostřelba 10 - 15 let
- Jezdectví
- Taj či

www.libertin.cz

i-lípa
Budete se bavit nebo uvidíte!
www.i-lipa.cz

Malý princ – Antoine de Saint-Exupéry

Ilustroval Joann Sfar, Vydal Albatros 2009

Malého prince zná snad každý. Patří mezi nejpůsobivější knihy pro děti i pro dospělé, autor ji sám ilustroval, ale přesto výtvarníky stále láká svoji obrovskou fantazií. Nakonec neodolal Joann Sfar, známý francouzský autor komixů. Jeho zpracování vzbudilo veliký zájem, vyšlo 66 let po prvním francouzském vydání Malého prince a letos získalo cenu pro nejlepší dětský komix na festivalu ve Angouleme. I když si možná myslíte, že tuto knihu znáte velmi dobře, máte možnost ji poznat i z jiné perspektivy. Potkat znovu tu křehkou postavu chlapce, jeho růži a ochočenou lišku. Letce, který má už navždy v srdci otázku, jestli se Malý princ dostal domů… Projít si všechny vrstvy tohoto kouzelného a možná i lehounce smutného příběhu.

Andělská počta – Zuzana Navarová

Vydal Host 2009

Písňové texty Zuzany Navarové, které napsala v letech 1998 - 2004, se krásně čtou. Vždy vás dokáží překvapit slovní hříčkou, lehkostí i hloubkou. Vnímání světa s pokorou a nadhledem dokáže osvěžit, i když k němu autorku jistě vedla bolavá cesta.

Soubor od vydavatelství Host doplňují rozhovory, texty a fotografie. Je velmi milou vzpomínkou na tuto vyjímečnou ženu.

Doporučuje: *Ningue*

Operace Dunaj

Drama / Komedie
Polsko / Česko, 2009, 104 min

Operace Dunaj – to byl krycí název pro invazi vojsk Varšavské smlouvy do Československa v srpnu 1968. Mezi polskými tanky, které vyrazily osvobodit souseda, údajně ohroženého kontrarevolucí, je i starý tank „Beruška“. Ten vyjede z kasáren jako poslední, beznadějně zabloudí a k ránu zkolabuje v pohraničním českém zapadákově. Místní obyvatelé neskrývají odpor k okupantům. Když však obě strany zjistí, že se staly obětí situace a že jsou schopny se lidsky dohodnout, začnou mezi aktéry vznikat nejrůznější vztahy Je třeba opravit tank, pochlubit se českou knedlíkovou kuchyní a možná se i zamilovat…

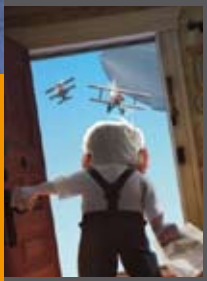

Vzhůru do oblak

Animovaný / Akční / Dobrodružný / Komedie
USA, 2009, 96 min

Vzhůru do oblak je příběh o 78letém prodejci balónků Carlovi Fredricksenovi, který si konečně splní celoživotní sen o dobrodružstvích, když na svůj domek přiváže tisíce balónků a odletí s ním do divočiny Jižní Ameriky. Až příliš pozdě ale zjistí, že se k němu potají připojil i původce nejhorších nočních můr: nadšený osmiletý průzkumník divočiny jménem Russell. Jejich společná pouť do ztraceného světa, v němž se setkávají s všemožnými zvláštními, exotickými a překvapivými postavami, je plná humoru, emocí a obrovsky nápaditých příhod. Současně se jedná o výroční desátý film studia Pixar.

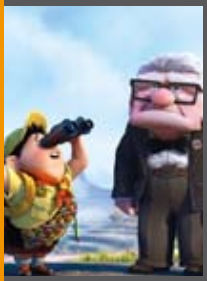

Piráti na vlnách

Komedie / Drama / Hudební / Romantický
Velká Británie / Německo, 2009, 129 min

Rebelantsky drzá komedie o skupince excentrických dýdžejů, s nimiž by každý rád prožil aspoň kousek života. Posádku nejzábavnějšího plavidla v dějinách poznáváme společně s teenagerem Carlem, kterého po vyhození ze školy poslala svérázná matka na převýchovu k jeho kmotrovi Quentinovi, jenž pirátskému rádiu šéfuje. Carla čeká drsná životní lekce, vedená těmi nejlepšími pedagogy – americkým hudebním fanatikem přezdívaným The Count, krutě zábavným moderátorem Davem, playboyem na plný úvazek Gavinem a dalšími rozhlasáky, kteří jsou všechno, jen ne normální. Miluje je celá Británie s výjimkou ministra zodpovědného za rozhlasové vysílání. Ten je schopen čehokoliv, jen aby tyhle kacíře umlčel. Rocková lavina se ale zastavit nedá.

G-Force

Akční / Dobrodružný / Fantasy
USA, 2009

Tým trénovaných tajných agentů - morčat - plní misi pro Americkou vládu. Speciálně trénovaná skupina je poslaná, aby zastavila ďábelského milionáře, který má v úmyslu převzít vládu nad světem pomocí svých mechanizovaných monster, se ale zastavit nedá.

Změna programu vyhrazena. Aktuální informace viz www.lipamusica.cz

Lípa Musica

Mezinárodní hudební festival

19. září – 17. října 2009

ZAHAJOVACÍ KONCERT FESTIVALU

sobota 19. září v 19 hodin, kulturní dům Crystal, Česká Lípa

B. Smetana: Má vlast (Vltava, Vyšehrad, Šárka)

A. Dvořák: Symfonie č. 8 G dur „Anglická“ op. 88

Česká filharmonie

Leoš Svárovský – dirigent

úterý 22. září v 19 hodin, kostel sv. Kříže, Nový Oldřichov

„Flos inter spinas“ – „Kvítí mezi trny“

části officií ke světicím z pramenů kláštera sv. Jiří a chrámu sv. Víta a Pražském hradě

Tiburtina ensemble

Barbora Sojková – umělecká vedoucí

sobota 26. září v 19 hodin, kostel sv. Petra a Pavla, Prysk

Ars antiqua, Paříž ve 13. století

Schola Gregoriana Pragensis

David Eben – umělecký vedoucí

pondělí 28. září ve 20 hodin, kostel sv. Vavřince, Jezvé

G. F. Händel: Vodní Hudba – Suita No.3 – g moll HWV 350

G. Tartini: Koncert pro trubku D dur

A. Vivaldi: Podzim, J. P. Rameau: Une suite imaginaire

Venti Diversi ensemble

Marek Zvolánek – trubka, Martin Petrák – umělecký vedoucí

Pod záštitou Mons. Mgr. Jana Baxanta, biskupa litoměřického, P. Angela Waldsteina, Wartenberg OSB a doc. JUDr. Pavla Svobody, D.E.A., místopředsedy KDU-ČSL pořádá hudební agentura Trifolium a občanské sdružení Arbor.

Generální partner festivalu: JAKUB

Hlavní partner festivalu: RWE The energy to lead, JEŽEK, TOP stavebniny

Oficiální partner festivalu: Harcysek

Mediální partner festivalu: Vltava, HARMONIE

Festival podpořili: Ministerstvo kultury, Liberecký kraj

Vstupenky na festival lze objednat on-line na www.lipamusica.cz

Milan Bárta – učitel, spisovatel, nezávislý novinář a cestovatel

Každý má v mládí nějaký vzor, sny… Jaké byly tvoje sny? Chtěl jsi být vždy učitelem?

Nevzpomínám si, že bych měl nějaký konkrétní vzor. Učitelství asi není tím pravým povoláním, po kterém malé děti touží, obzvlášť když na ně ve škole první roky číhají jen samé učitelky. Pokud si dobře vzpomínám, dlouho jsem chtěl být kuchařem na zaoceánské lodi. Vaření mě baví doteď, ale chtěl jsem hlavně cestovat a na nějakého strojníka jsem nebyl dostatečně fyzicky zdatný :o). Učitelem jsem chtěl být asi tak od šesté třídy, nedostal jsem se tedy k učení z nouze. Bavilo mě učit se se sestrou, hrát si na učitele se sestřenkami a bratranci. Od šestnácti let jsem vedl myslivecký kroužek.

Jak jsi spokojený se svým životem? Čím ses překvapil? Nezklamal ses něčím?

Myslím si, že jsem dítě štěstěny. Spousta věcí, po kterých jsem toužil, se mi splnila. Asi by mi, jako každému, bodlo více peněz, protože rád cestuji. Co se týče zklamání, tak jsem v určitém směru asi trochu sobec a občas jsem zklamal své nejbližší, ale rozvádět se mi to nechce.

Čím se dají podle tvého názoru zaujmout děti třetího tisíciletí?

Nadšením svého učitele. Stále reagují spontánně. Když se rozjedu, dají se strhnout. Také je dokážu otrávit, když zrovna nejsem ve formě. Nepřipadá mi, že by se něco extra měnilo.

Co bys změnil na českém školství?

Odměny. Nemyslím konkrétně na svou výplatu. Ale s více penězi by se do školství vrátilo pár lidí, kteří z něj utekli. Také by se někteří nestávali učiteli jen z nedostatku jiných příležitostí. Pokud je to narážka na neustálé reformy, tak ty se dějí všude. Kvalita ve školství se špatně posuzuje, tak ji každou chvíli chce nějaký úředník zvýšit.

Co si myslíš o odchodu pěti učitelů z gymnázia?

Zřejmě si myslí, že jdou za lepším. Asi by ses musela zeptat jich, proč odešli. Nepřísluší mi to řešit, já zůstávám. Jsem v rámci možností spokojený.

Jsi především učitel, ale také náruživý psavec. Na kontě máš pěknou řádku učebnic a knih. Co tě přivedlo k psaní?

Touha. Psal jsem odmalička. Od jedenácti let si píši deník, pro kamarády a sestru jsem psal romány, ve kterých jsme vystupovali. Už vím, že nemám moc nadání, ale prostě jsem se těmi léty vypsal.

Velmi populární jsou knihy, které jsi psal s Barborou Koudelkovou. Jak jste se potkali a jaký je její osud teď?

Dostal jsem na ni tip od nakladatele Rafťáků, dohodli jsme se na spolupráci a pak už šlo všechno tak trochu samo. První díl měl úspěch, prodalo se ho zatím asi 14 tisíc výtisků, logicky přišel díl druhý. Není to žádná velká literatura, ale jsou to peníze do rodinného rozpočtu. Navíc mě to opravdu neskutečně baví. Barbora pokračuje dál ve svém divokém životě. Její nový partner je momentálně ve vězení a ona vychovává tři až pět dětí, podle situace. Její život vydá určitě i na třetí pokračování :o).

Věnuješ se i novinařině, jsi teď hlavní postavou i-novin. Čekají nás v i-novinách nějaké změny?

Momentálně nevím, jaké má majitel i-novin další plány, jsem trochu v nejistotě. Snažím se je udržet v chodu, než se vše vyjasní. Je možné, že skončím, anebo naopak dostanu nový impulz. Nebojím se ani jednoho.

Jak vznikla myšlenka udělat seriál Českolipský underground?

Nápad je Rudy Živce, aspoň ten mi ho přednesl. Měl asi jinou představu, ale on underground, jak si ho představoval, v Lípě prostě neexistoval.

Je to vlastně underground? Není to jen soubor českolipských kapel?

Není to underground, více by se asi hodil pojem bigbít, ale už to tak asi necháme. Neřekl bych soubor kapel. Nejdu po kapelách, ale po jednotlivých lidech. Nezajímá mě jen hudba, spíše osudy. Skvělé je, že jednotliví muzikanti jsou vlastně v Lípě a okolí doma po několik generací. Většina mých zdejších přátel jsou náplavy jako já. Je zajímavé poslouchat, jak to zde žilo před započetím těžby uranu.

Nemáš v plánu jiný seriál?

Láká mě udělat něco o tom, jak se žije cizincům v České Lípě. Jsou mezi námi Mongolové, Vietnamci, Američané, Portugalci, Cikáni, Slováci, Maďaři, Ukrajinci. Chtěl bych vědět více o jejich domovině i o jejich pocitech ze života v Lípě. Uvidíme…

Udělal jsi spoustu rozhovorů, která osobnost tě nejvíce zaujala?

Zaujali mě určitě všichni. Asi nejvíce jsem nadšený právě z muzikantů. Příjemný pocit jsem měl z lyžaře Tomáše Krause, do zákulisí sněmovny mě několikrát uvedl Juraj Raninec, mým idolem je páter Angelus Waldstein. Dokáže mě opravdu nadchnout i bezdomovec. Fakt nedokážu někoho konkrétního vyzdvihnout nad ostatní.

Nezabýváš se jen lehkými tématy. Jak se vyvíjí kauza odsunu Němců? Stáváš se kvůli ní terčem nadávek a výhrůžek, jak se s nimi vyrovnáváš?

Vyhnání Němců ale nebylo a není mé téma. Nabídl jsem jen prostor panu Tichému a posléze panu Doškářovi. Ti dva se nesnášejí, ale zatímco pan Tichý se ke mně chová korektně, pan Doškář proti mně rozpoutal kampaň. Je jasné, s kým teď lidsky sympatizuji. Rozlaďuje mě to, ale moc to neřeším. Anonymy prostě mažu. Už teď se těším na podzimní konferenci, že se o celé problematice dozvím více. Ale dějepis není chemie. Není to exaktní věda, pravda v ní prostě neexistuje. Můžeme se jen více dozvědět a na základě informací si udělat svůj názor.

Nejsi místní rodák, co tě zaválo do zdejšího kraje?

Láska, jak to bývá. Ke kraji i budoucí manželce :o). Na začátku devadesátých let jsme měli větší šanci bydlet tady než v mém rodném Polabí. Nikdy jsem toho nelitoval. Miluju Českolipsko. Je jen jedno město, kde se mi ještě tak líbí, a to jsou nedaleké Litoměřice.

Hodně cestuješ. Zažil jsi na svých toulkách nějaké pravé dobrodružství?

Mám bujnou fantazii, udělám si dobrodružství i z cesty stopem do Mladé Boleslavi. Třeba jsem si stopnul chlápka v kradeném autě. Když nás zastavila hlídka, neměl ani občanku, natož řidičák. Velkým dobrodružstvím byl třeba přechod Fagaraše, který jsme před lety uskutečnili s manželkou. Když počtvrté udeří blesk do místa, kterým potřebujete projít, přemýšlíte pak o dalším životě jinak. A to jsem letos ukázal Fagaraš i svým 45 studentům.

Bereš s sebou i syny?

Když to finance dovolí, tak ano. Nedávno jsme počítali, že ve věku, kdy já byl jednou ve východním Německu na táboře, oni už navštívili více než 20 států.

Kam se chystáš letos?

Nevím, kdy ten článek vyjde, ale za pár dnů se po týdnu v Čechách vracím na Balkán. Těším se do Kosova, Albánie a Makedonie.

Tak šťastnou cestu a děkuji za rozhovor.

Anna-Marie Neduhová

IVA BITTOVÁ
ANEB „CO JSME VIDĚLI A SLYŠELI…"

Všichni, kdo měli tu čest „být při tom", když Iva Bittová rozezněla páteční večer na nádvoří Vodního hradu Lipý svým dokonale naladěným hlasem, houslemi i indickým hudebním nástrojem, měli tu možnost vidět křehkou, chvílemi až mystickou osobu a slyšet její úžasný hlas v nesčetných hudebních variacích.

„Obdarovala" diváky vším, co k ní poslední dobou neodmyslitelně patří, a to od klasických moravských písniček, po vlastní nastudování Skácelovy ukolébavky, nostalgické balady Johna Lenona, ukázek z hudby a písní kanadského filmu o holocaustu, rokování hrdliček i závěrečné přídavkové písničky „na objednávku" z již legendárního muzikálu Balada pro banditu, kde si zahrála titulní roli Eržiky, a kterou rozezpívala spokojené českolipské publikum.

Myslím, že pohodu letního večera si nově otevřeným, svíčkami lemovaným vstupem z nádvoří hradu odnášeli nejen návštěvníci, ale nakonec i samotná Iva Bittová, která pro své „hraní si" s tóny improvizovaně využila

i vstup do sklepních prostor hradu, kde ji nečekaně probuzená spící ozvěna ještě navíc ozdobila již tak dokonalé představení. Berme tedy díky tomuto úspěšnému a bohatě navštívenému hudebnímu prologu letošní ročník festivalu Lípa Musica za zahájený a věřme, že i jeho další připravované koncerty naplní očekávání posluchačů právě tak, jako tento netradiční a spontánní večer v režii jedné ženy a jejích tisíců podob.

Marta Knauerová

Karel H.

text: Bob Suchý, kresby: Atila Vörös

Pod kouní smrdutou s hlavou naditou, bambitkou nabitou touhou pouhou, vzbudil se v maštali v Provodínském Kamenu, nabral první klísnu a hnal se jak Don Quijote přes pískovnu k mestysu za svou milou Jarčou Bleskovkou. Bleskovka bydlí ve středu city, rici pici, ohlavka přes pangejt letí, chlípek v žlutý košile zuby cení: Pane, lístek není? Nic platit nebudu, vem si tu koblihu (vypadla z klísny na tvrdou zem). Přivolaná městská stráž pouty chrastí a já nevinně vidím se ve víně se svou milou a strážci ať táhnou stranou. Kovboj žádný prachy nemá, to je zhýralost sama; šerif koni boty na nohy šteluje, klísna se ožene a strážník leží v záhoně. Proč boty na koně, to je v zákoně? Divnej šerif, hlouný zvyky. Lípa je vostrý City. Hún má nový boty do sucha i do vodičky a každej se najed dobře vohřátý polívčičky. Jenom já mám hlad v cele předběžného zadržení odkud cesty není. Klísna zdrhla, prach se zvedá: Kam běžíš ty má jediná klísno, má obutá? Mě teď čeká pokuta.

facebook *Připoj se! Najdeš mě na facebook.com* Karel H.

stříhání psů po telefonické dohodě

✆ 724 144 331

www.topstavebniny.cz

TOP stavebniny s.r.o., Pihel 5, 471 18 Nový Bor, **Otevírací doba:** po - pá 7-16 hod.
tel.: 487 722 920, mob.: 602 627 535, e-mail: jaroslav.pokorny@topstavebniny.cz

prostorabaton.cz

Budweiser Budvar · kluby · eclipse · HONDA · STARÝ PAN · www.denik.cz · libim se li.cz

Město Česká Lípa Vás zve na akce pořádané v rámci letošních

Dnů evropského kulturního dědictví (EHD 2009)

Zahájení dne 12. 9. sobota na vodním hradu Lipý

Otevření památek:

kostel sv. Kříže, vojenský kryt – nepřístupné památky
otevřeny pouze 12.9. od 10:00 do 16:00 hod
Areál bývalého Augustiánského kláštera, Vlastivědné museum a galerie, hrad Lipý, Červený zámeček (u vodního hradu)
otevřeny v běžné provozní době

Výstavy:

„Proměny ulic České Lípy“ – jedinečné záběry různých míst ve třech časových úsecích:
historická z let 1919 - 1930, nedávná historie roku 1988, novodobé z roku 2008.
Jednotlivá místa byla na fotografii zachycena ve třech údobích ze stejného úhlu a osvitu.
– Vodní hrad Lipý

„Drobné sakrální památky Českolipska opět nabývají významu“
„Technická díla Českolipska“
– Městská knihovna

Přednášky a divadelní představení

12. 9. sobota

16:00 zahájení EHD

16:15 *„Proměny ulic města Česká Lípa“*
z dokumentace výstavy vlastivědného muzea.
Přednese Mgr. Ladislav Smejkal, srovnávací snímky promítne Jiří Kratochvíl.

17:00 *„Památka měřená časem – hrad Lipý“*
Přednese kastelán vodního hradu Petr Nárovec.

18:00 *„Unikátně dochovaný středověký krov kostela sv. Kříže – výlet proti proudu času“*
Přednese Mgr. Michal Panáček.

19:00 *Vystoupení divadla Kvelb – představení s názvem Otesánek*
– Vodní hrad Lipý

15. 9. úterý

16:00 *"Stane se Ještěd památkou UNESCO?"*
Přednese Mgr. Jiří Křížek, odborný pracovník Národního památkového ústavu, územního pracoviště v Liberci. – Městská knihovna

Ukončení dne 19. 9. sobota

16:00 *„Drobné památky severních Čech"*
Beseda s členy Občanského sdružení drobné památky Severních Čech
– Městská knihovna

CO TĚ NEZABIJE, TO TĚ POSÍLÍ

Co tě nezabije, to tě posílí zní jedno přísloví, ale není vždy možné mu věřit. Jsou zkušenosti, které nejenže neposílí a nepoučí, ale nechávají své neblahé stopy dlouhá léta. A tak je to i v oblasti hospodaření s penězi. Určitě není dobré nechat se ovládnout mamonem a žít jen pro peníze, ale opačný postup, a to zejména lehkomyslný přístup k penězům, se také nevyplácí. Čím dál častěji přicházejí do naší realitní kanceláře lidé s prodejem bytu nebo domu v exekučním řízení. Někdy jsou to částky tak vysoké, že přesáhnou reálnou hodnotu nemovitosti, jindy se jedná o prkotinu, třeba nezaplacená pokuta za rychlou jízdu. Znám „borce“, kterému se tato „ozdoba“ listu vlastnictví objevila poté, co „ušetřil na jízdném v autobusu“ a revizora pak poslal do háje zeleného, nebo snad ještě dál. Problémy které nastaly, nebyly až tak složité, jako drahé. Ta projížďka autobusem na černo se počítala v desetitisících. Někdy nastanou nepříznivé okolnosti bez viny své oběti, například drobná pohledávka za dodávku elektřiny, která nebyla uhrazena, neboť dlužník se odstěhoval a nevěděl o upomínkách zasílaných na adresu bytu prodaného už před rokem a úhrada se blížila k deseti tisícům, tedy přibližně 20x tolik, co činil dluh. O následcích rozvodů manželství by se daly psát romány a nebylo by to veselé čtení. Mají-li rozvádějící se manželé spolu nemovitost, je spíše zázrak, když se shodnou na řešení jak s ní naložit. Byla-li společná nemovitost pořízena na hypotéku a vázne na ní zástava, je situace ještě složitější. Někdy nejsou strany schopny se spolu dohodnout ani za několik let a celou tu dobu se mají platit splátky, tedy, mají se platit! Když je nikdo neplatí, může situace dojít až k neblahému konci zvanému exekuční řízení. Znám případ, kdy ani v tento okamžik nevychladla horká hlava a pochopení přišlo až po vykonané dražbě. Nemovitost měla jiného vlastníka a dlužník se musel vystěhovat.

Většina našich klientů ale reaguje již v okamžiku vydání „Rozhodnutí o exekuci“, nebo zápisu na list vlastnictví. Ani tato situace není ideální a její řešení vyžaduje individuální postup, tedy pro každý případ originální řešení. Žádná šablona z internetu stažená neexistuje. Takže, když už se stane to, co je popsáno výše a problém je na světě, nečekejte, že se vyřeší sám. Zbytečné odkládání znamená finanční ztráty – Vaše finanční ztráty. Naše realitní kancelář se dlouhodobě zabývá touto problematikou a může Vám být nápomocna. A věřte, že bez zkušeností s exekucemi byjste se rádi obešli.

Za realitní kancelář CIREA Česká Lípa
C í s a ř Miloslav

Cirea realitní kancelář

Vaše jistota od roku 1991

603 520 724
www.cirea.cz
SPECIALISTA NA PROBLÉMOVÉ PRODEJE

MISTROVSTVÍ EVROPY V RALLYCROSSU 09

GLOBAL ASSISTANCE
RACING ARENA
AUTODROM ČESKÁ LÍPA

global assistance 1220

OHL ŽS · VARTA · FIA

Finále evropského šampionátu!

- finále ME v Rallycrossu po dvou letech opět v Sosnové speciály o výkonu 600 koní a náhonem na všechna kola
- pět aut na startu každé jízdy 3000 koní vedle sebe na startovním roštu D1
- zrychlení větší než F1 2,4s z 0 na 100km
- dramatické souboje na trati
- jediný závod v České republice

12.-13.9.2009
www.rallycross-sosnova.cz

partneři

CITROËN · TOTAL · DAIKIN · LUXOR · frostina · pewag · PHOENIX ZEPPELIN · KURZY BEZPEČNÉ JÍZDY · LEDVISION · HOCO

mediální partneři

AUTOHIT · 4 · deník · mediasport.cz

www.realitycl.cz
REALITY CL
Hledáte pomoc ? Jsme tu pro vás !

- VÝKUPY NEMOVITOSTÍ
- HYPOTÉKY - ÚVĚRY
- ODHADY NEMOVITOSTÍ
- PRÁVNÍ SERVIS
- PRODEJ I S EXEKUCÍ
- FINANČNÍ PORADENSTVÍ

pozemky
domy
byty

rychle a s jistotou
www.realitycl.cz

Z našich spokojených klientů vybíráme...

800 222 224 informace zdarma

KURZY TANCE A CVIČENÍ PRO DĚTI I DOSPĚLÉ
OD ZÁŘÍ 2009

TANEČNÍ PŘÍPRAVKA, STREET DANCE,
LATINSKOAMERICKÉ TANCE, FITBALL …

Dlouhá 2568, sídliště Špičák, Česká lípa
Info: www.enlivencentre.cz, tel: 602 493 660

ENLIVEN CENTRE
POHYB - TANEC - RELAXACE

FREE TIME CLUB

LUXOR

ZÁŘÍ 09

4 PÁTEK — DJ | PAOLO + BUBENÍK
DJ | LAFAYETTE

5 SOBOTA — DJ´S | RÉVA | HRUSHA | CARL LOPE
15

11 PÁTEK — DJ´S | PEETER | VICHY

12 SOBOTA — DJ´S | RICHIE | LADY JANE
VSTUP : 100,- Kč

18 PÁTEK — KONCERT JAKSI TAKSI
+ DISKO MIX 80 - 90 LÉTA
15
VSTUP : 110,- Kč

19 SOBOTA — VIDEO DISKO DJ ŠRAMUS
+DJ RÉVA

25 PÁTEK — DJ | RÉVA - DISKOPŘÍBĚH

26 SOBOTA — DJ´S | FUNNIE | UWA

50 Kč od 18ti let není li uvedeno jinak

VODKA 25,- KČ VE STŘEDU

STELLA ARTOIS 12° - 25,- Kč
STAROPRAMEN 10° - 18,- Kč

PÁTEK - SOBOTA
OD 21:00

OTEVŘENO

CAFÉ & COCKTAILS
PO - PÁ : 11:00 - ?
SO - NE : 13:00 - ?

www.luxorclub.cz tel: 605 213 859

WWW.DORDA.CZ

MADE IN CZ

i30cw JE ÚSPORNĚJŠÍ

Řídím svůj svět

Kombi i30cw, nabízené nyní s motorem 1,4 MPI o výkonu 109 koní, vás určitě překvapí jak výkonem, tak nízkou spotřebou. Je vybaveno ABS + EBD, 8 airbagy, elektricky ovladatelnými předními okny, integrovaným rádiem s CD/MP3 přehrávačem, USB/iPOD/AUX portem, centrálním zamykáním, výškově nastavitelným volantem a dalším. Nechte se příjemně překvapit.

5 let záruka

již od **284 900 Kč**

True Quality Matters

HYUNDAI www.dorda.cz

AUTO DORDA s.r.o. ČESKÁ LÍPA ŽITAVSKÁ 3112 TEL.: 487 829 746 LIBEREC ZHOŘELECKÁ 1364 TEL.: 482 363 222

AUTO DORDA

Kombinovaná spotřeba 5,3-8,1l/100km. Emise CO2 125-193 g/km. Záruka 5 let bez omezení kilometrů. / fotografie vozidel jsou pouze ilustrativní.
Uvedené ceny jsou s DPH a platí při jakékoliv formě financování. Chyby a změny v textu a technické specifikaci vozů a cen na tomto letáku jsou vyhrazeny.